

VATNSHÆDARMÆLISTÖÐ  
VINNUTEIKNINGAR

**RAFORKUMÁLASTJÓRI**

Siritandi vatnshæðarmælir, vatnsstaða úti og inni

16.11.62 EE / PJ

Tnr. 248

B3-Ým

Fnr. 5896

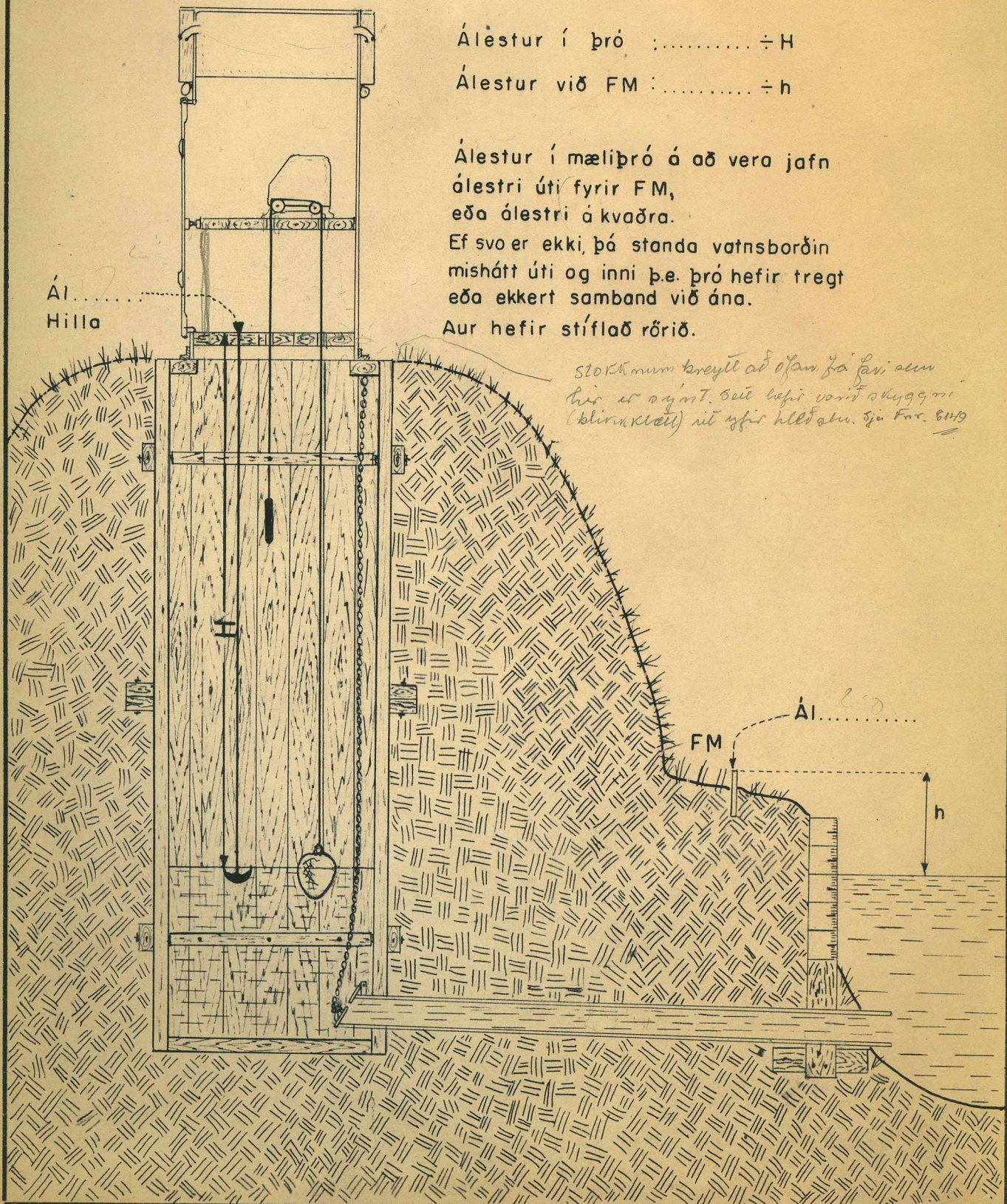

Álestur í þró ..... ÷ H

Álestur við FM : ..... ÷ h

Álestur í mæliþró á að vera jafn  
álestri úti fyrir FM,  
eða álestri á kvaðra.

Ef svo er ekki, þá standa vatnsborðin  
mishátt úti og inni þ.e. þró hefir tregt  
eða ekkert samband við ána.

Aur hefir stíflað rörið.

*Stórknum breytt að ofan þá fari allur  
húsi er sýnt. Seu hefir varit skuggni  
(blinnu) út yfir hlöðun. Sjá For. 8149*

Ál.....  
Hilla

FM  
Ál.....  
h

	Raforkumalastjóri	4.3.63 EE/PJ
Valnamælingar	Síritarastokkur.	Tnr. 255
	vinnuteikning	B3-4m
		Fnr. 6149

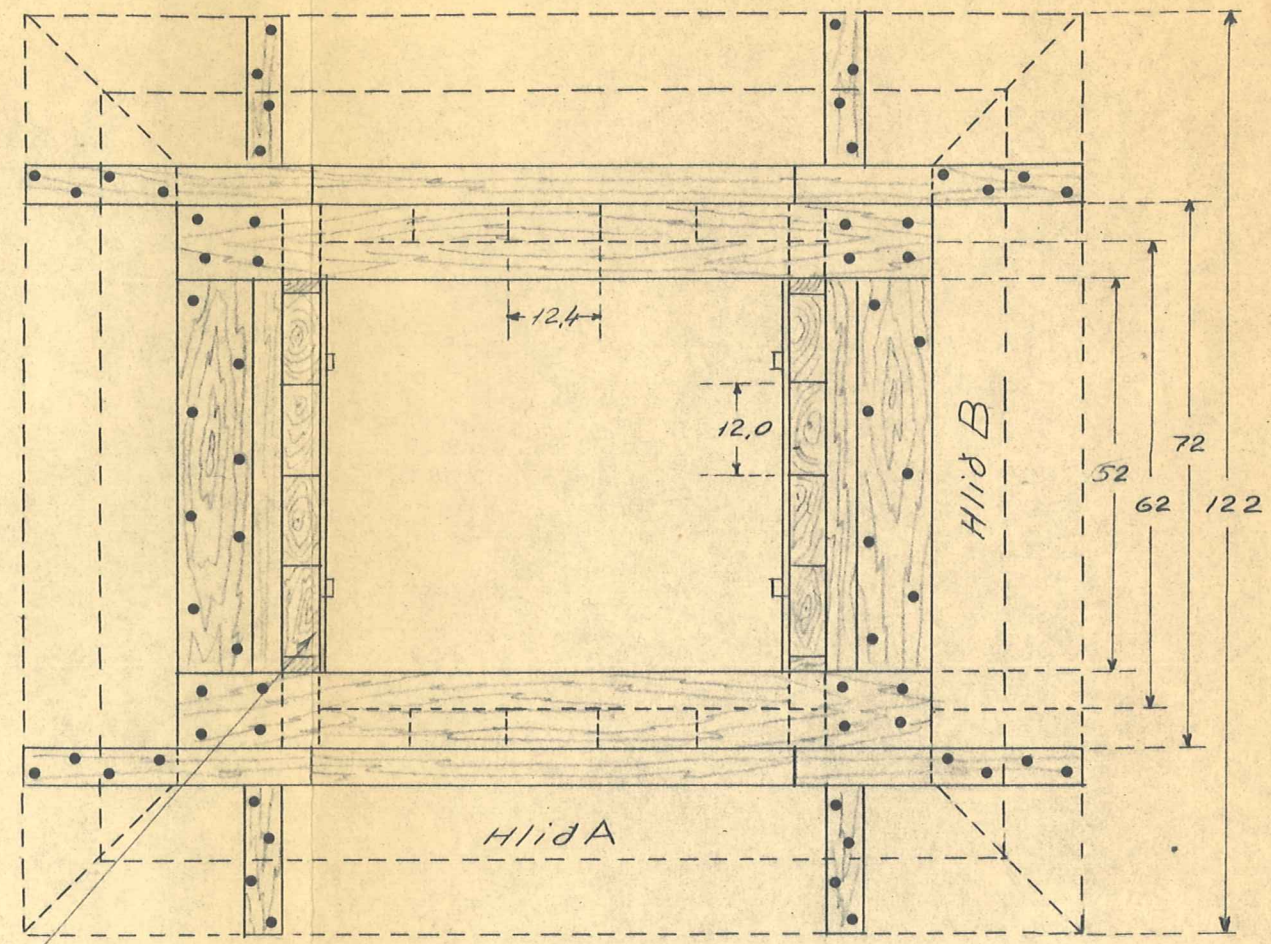
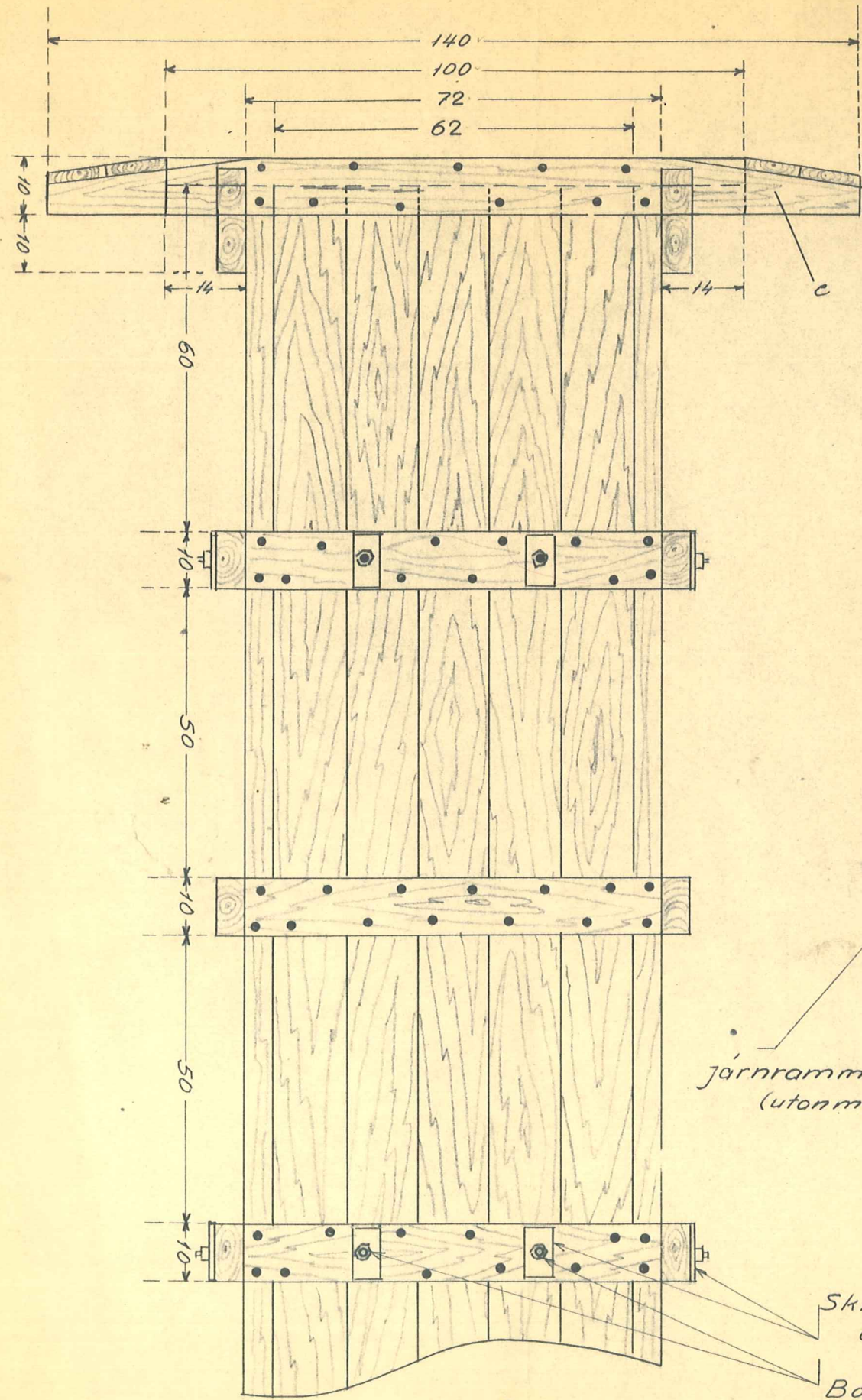

Hlið A

Hlið B

járnrammi  $\frac{3}{8} \times 1\frac{1}{2}$ "  
(utonmál 62 x 62)

Skifur  $\frac{1}{4} \times 2 \times 4$ "  
Got  $\frac{3}{8}$ " fritt

Boltar  $\frac{3}{8} \times 5$ "

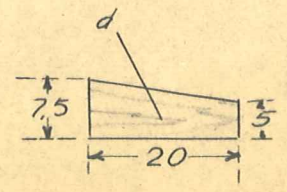
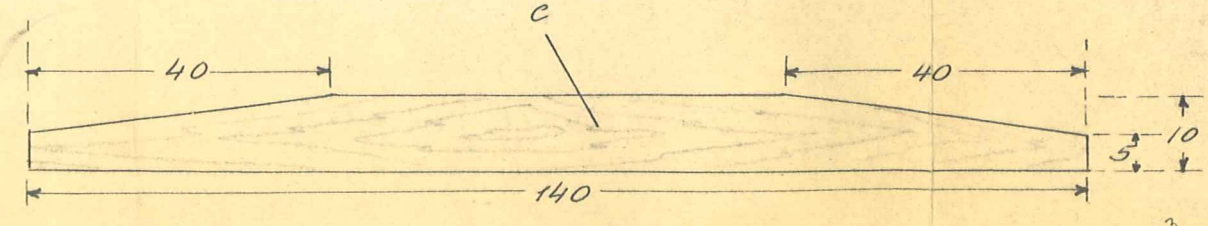

1:10  
 A einn kragapost  
 Bliki sem þú veigir:  
 1) 44 x 146 em. 2stk.  
 2) 46 x 128 em 2stk.  
 (Bliki nr. 28 hefur  
 jaris mótad.).  
 B.E.

Efni

Stokkur: 2.2 m langur

- 1) 10 stk 220 x 12.4 x 5
- 2) 12 -" 220 x 12.0 x 5
- 3) 6 -" 72 x 10 x 5
- 4) 6 -" 82 x 10 x 5

Kragi:

- 5) 2 stk 72 x 14 x 5
- 6) 2 -" 100 x 10 x 5
- 7) 2 -" 52 x 10 x 5
- 8) 2 -" 140 x 10 x 5
- 9) 2 -" 122 x 10 x 5
- 10) 4 -" 20 x 10 x 5
- 11) 4 -" 123 x 10 x 2.5
- 12) 4 -" 141 x 10 x 2.5

Botn og tröppur:  
 13) 1) 16 -" 62 x 10 x 5  
 Uður er allur fúavorinn.

RAFORKUMÁLASTJÓRI

4.3.'63 EE/SJ

Járnrámmi í síritarastökk

B3-ým.

Tnr. 254

1:5

Fnr. 6141

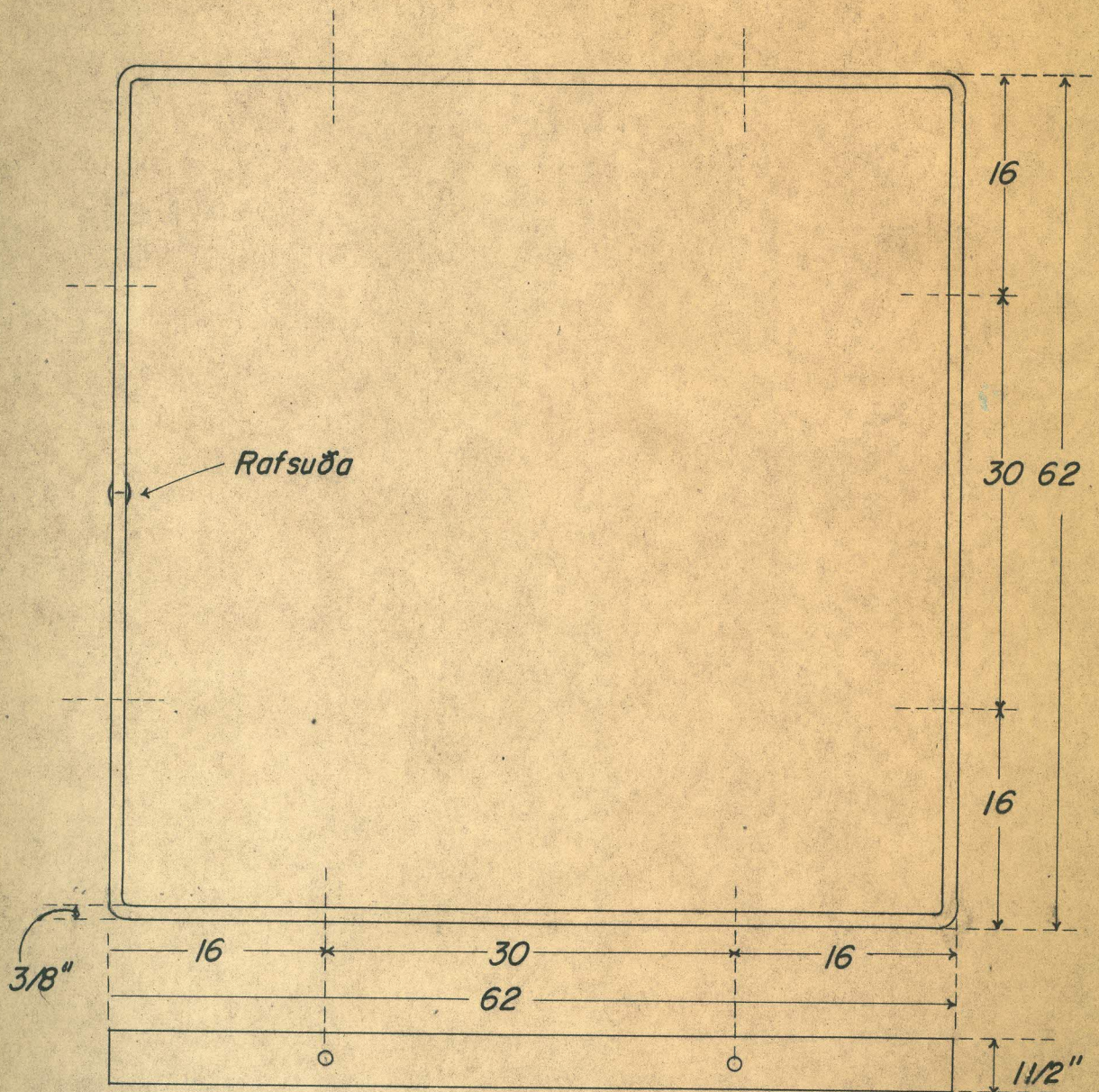

Ramminn smiðist ur flatjárni: 1 1/2" x 3/8"

Utanmál 62 x 62 cm

2 göt á hlið, frí fyrir 3/8" bolta.

Önefnd mál eru cm.

Rammi menjuberist.

1:1	Roforkumólastjóri. Látnameðlingar	6.3.63 EE/PI
	Botnlokur. í síritorastökk	Tnr 256
		B3-4m.
		Fnr. 6150

Önefnd mál eru mm.

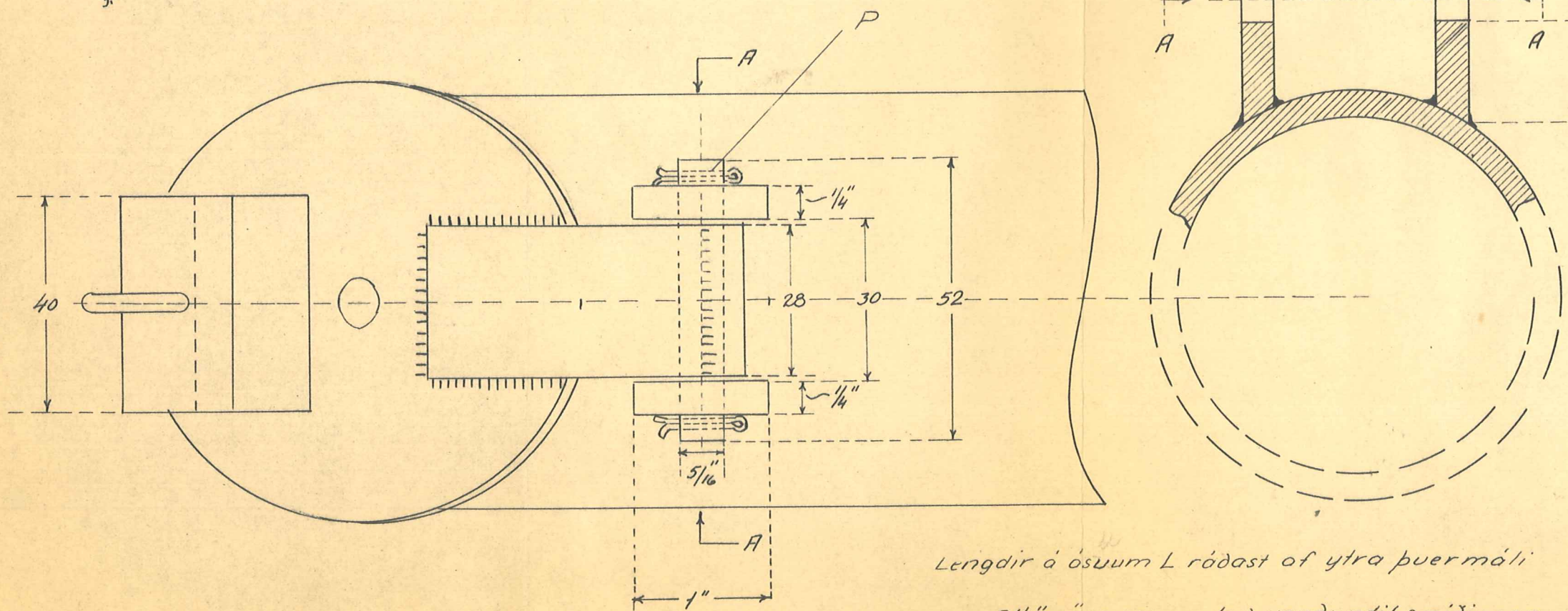
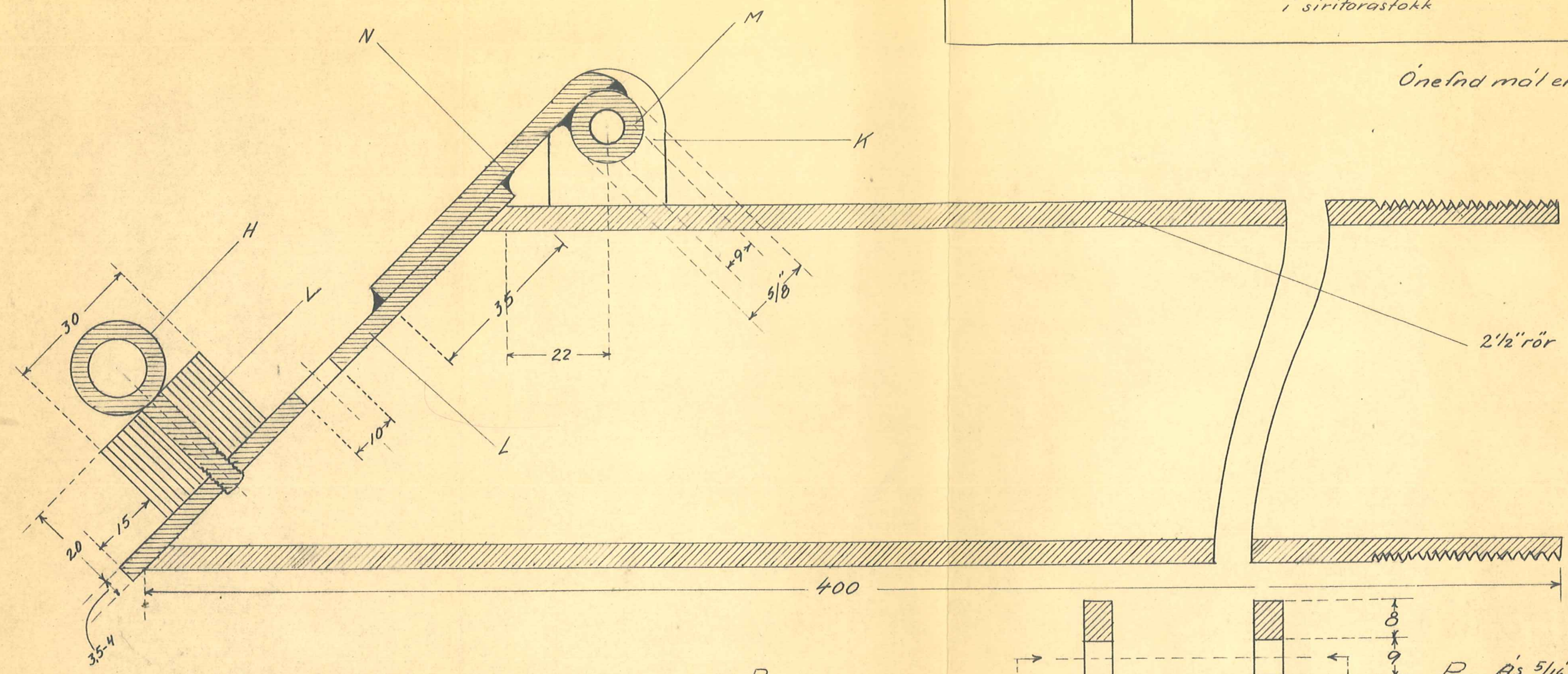

Lengdir á öðrum L röðast af ytra þvermáli þess 2 1/2\"/>

- P. Ás 5/16\"/>
- M. Lega úr messing, sjöðist við N, sem einnig er messing N sjöðist við L.
- K. Kjálkar úr jörni, rafsjöðist við rörið.
- H. Augabolti úr messing. (1/4\"/>
- V. Þungi úr blýi (20x30x40) Festist með augabolta Auk þess öskast settar tvær messingskrúfur gegnum plötu neðanfra og upp í blýið, til hliðar við boltana
- L. Loka með 10mm gati í miðju, þykkt 3,54mm. Efni messing. Stöndi 3mm út fyrir rörið

Votnamalingar	Roforkumalastjóri	63.63EE/PJ
	Umbúnaður botnloka í siritara	Tnr. 257
		B3-4m
		Fnr 6157

1:1

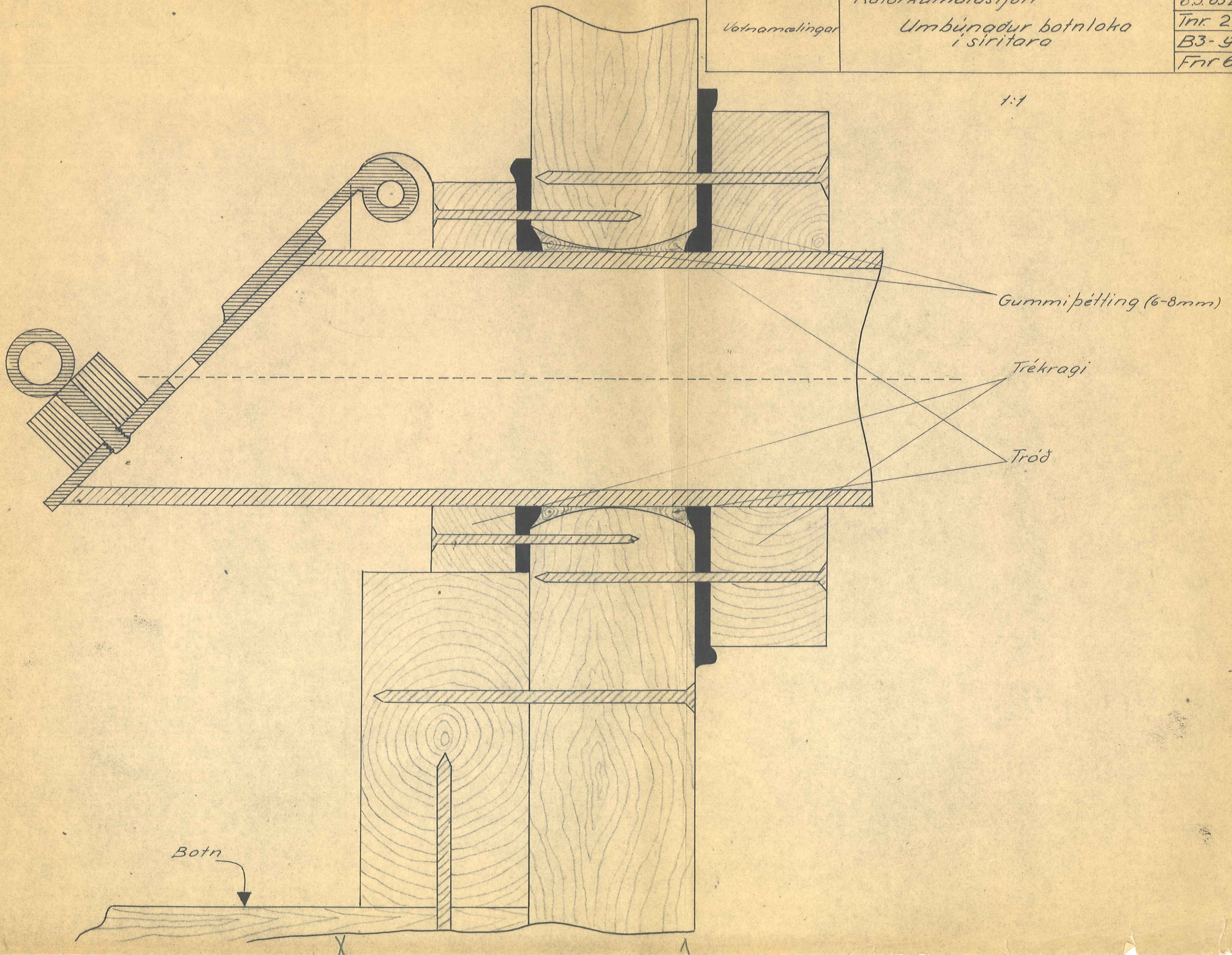

Gummiþétting (6-8mm)

Trékragi

Tröð

Botn